



RÉGION ACADÉMIQUE
MAYOTTE

*Liberté
Égalité
Fraternité*

GUIDE DE LA MOBILITÉ ÉTUDIANTE

2023-2024



PARENTS & ÉTUDIANTS





RÉGION ACADÉMIQUE MAYOTTE

Liberté
Égalité
Fraternité

Édito



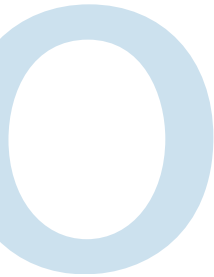

Chaque année, environ 2 500 nouveaux bacheliers quittent Mayotte pour aller étudier dans l'Hexagone ou à la Réunion. Mayotte est le département d'Outre-Mer où la mobilité post-Bac est la plus forte. Dans ce contexte, l'accompagnement à la mobilité des jeunes et de leurs familles représente un enjeu majeur de sécurisation des parcours.

En quittant Mayotte pour suivre leurs études supérieures, nos jeunes ont à s'adapter à un nouveau contexte de vie, ils découvrent une culture différente de la tradition de leur île.

Pour garantir la continuité pédagogique et la réussite éducative, plusieurs partenaires institutionnels et associatifs de la jeunesse et de l'insertion à Mayotte se sont retrouvés afin de capitaliser leurs expériences et leur savoir-faire dans l'accompagnement à la mobilité.

Le guide de la mobilité étudiante et son site mobilite.ac-mayotte.fr sont un des fruits de cette collaboration. Ils visent d'une part, à apporter des réponses coordonnées sur les questions d'accès au logement, de financement des études, d'intégration sociale, d'adaptation à un nouveau contexte de vie et aux études supérieures, et d'autre part, à fédérer les initiatives prises sur le territoire pour accompagner les jeunes et leurs familles.

Je tiens à remercier très chaleureusement tous ceux qui ont œuvré à la réalisation de ce guide : le Conseil Départemental de Mayotte à travers la Direction de l'Enseignement Supérieur et ses délégations, l'Agence de l'Outre-mer pour la Mobilité, la Préfecture de Mayotte et ses services, les associations de familles et de parents d'élèves, les associations d'aides aux étudiants, et bien évidemment les personnels du rectorat et notamment ceux de la délégation régionale académique à l'information et à l'orientation (DRAIO) et du service communication dont je salue le travail remarquable.

Bonne lecture à tous et bonne poursuite dans vos projets !



Jacques MIKULOVIC

Recteur de la région académique de Mayotte,
Chancelier des universités

Pourquoi ce **guide**?



**Quelles formalités
accomplir ?**

Quel budget prévoir ?

Comment trouver un logement ?

**Comment gérer son stress du
départ et du retour ?**



SOMMAIRE

Les étapes importantes de mon année de terminale > 8.9

12.16 < S'informer et s'orienter dès le lycée

S'inscrire dans l'enseignement supérieur > 18.19

22.27 < Aides financières nationales et départementales

Je prépare ma mobilité (mes check-lists) > 30.33

36.37 < Gérer son quotidien

Préparer son retour à Mayotte > 40.41

44.45 < Médiateurs sociaux et académies partenaires

Listes des partenaires > 48.51

55 < Voyages / installation : les documents nécessaires



Les étapes
importantes de
mon année
de terminale



PARCOURSUP

**OUVERTURE DU SITE D'INFORMATION
PARCOURSUP.FR :**
20 décembre 2023

INSCRIPTION ET FORMULATION DE MES VOEUX :
17 janvier - 14 mars 2024

CONFIRMATION ET FINALISATION DE MON DOSSIER :
3 avril 2024

**LANCEMENT DE LA PHASE PRINCIPALE D'ADMISSION
(réponses des formations) :**
30 mai 2024

LANCEMENT DE LA PHASE COMPLÉMENTAIRE :
11 JUIN 2024

**FIN LANCEMENT DE LA PHASE PRINCIPALE
D'ADMISSION :**
12 juillet 2024

(accompagnement personnalisé de juin à sept 2024,
si je n'ai pas reçu de proposition)

www.parcoursup.gouv.fr

> LES ÉTAPES IMPORTANTES DE MON ANNÉE DE TERMINALE

DOSSIER SOCIAL ÉTUDIANT (DSE)

DEMANDE DE BOURSES ET/OU DE LOGEMENT

01 mars – 31 mai 2024

<https://www.messervices.etudiant.gouv.fr/envole/>

DIRECTION DE L'ENSEIGNEMENT SUPERIEUR (DES)

DEMANDE DE BOURSES DÉPARTEMENTALES

15 mars – 31 octobre 2024

<https://bourses.cd976.fr/login>

LADOM

(L'agence de l'outre-mer pour la mobilité)

DEMANDE DE PASSEPORT MOBILITÉ ÉTUDES

1er janvier- 31 mai 2024

<https://mobilite.ladom.fr/user/login>

CADRES D'AVENIRS

DEPOT DE CANDIDATURES POUR MAYOTTE

22 janvier- 01 SEPTEMBRE 2024

<https://www.demarches-simplifiees.fr/commencer/cadre-d-avenir-mayotte-candidature>



S'informer et
s'orienter
dès le lycée

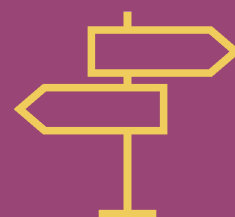

> S'informer et s'orienter dès le lycée:

Comment
choisir mon
parcours
d'études ?

Que vais-je
faire comme
métier plus
tard ?

LES BONS REFLEXES À AVOIR
POUR VOUS ORIENTER :

s'informer
en utilisant
les bons outils
mis à votre disposition

Approfondir votre information sur les métiers, les formations et élaborer votre projet professionnel :

> www.onisep.fr



> www.parcoursup.gouv.fr



> www.cidj.com



> <https://hello-charly.com/>



Se poser
les bonnes
questions
pour définir son projet

L'association INSPIRE Article1, via sa plateforme est un réseau social solidaire qui propose des outils pour accompagner les lycéens dans leurs choix d'orientation.

> <https://inspire-orientation.org/>



> Le Centre d'information et d'orientation (CIO) situé à la Cité des métiers de Mamoudzou: Entretiens avec des Psychologues de l'Education nationale (Psy EN)

Avenue Zoubert Adinani (face au lycée Y.Bamana)

ciomamoudzou@ac-mayotte.fr

Tel : 02-69-63-34-02

> Accéder à l'aide personnalisée à l'orientation (tchat, mail, téléphone)

www.monorientationenligne.fr

> Rencontrer des professionnels de l'orientation (Psy EN, Professeur principal, Professeur documentaliste)

> Participer aux journées portes ouvertes des établissements, aux forums lycéens, aux salons étudiants, salon régional de l'orientation...

France Université Numérique(FUN)

vous propose :

- la collection **ProjetSUP** constituée de MOOC* d'orientation créés par les établissements d'enseignement supérieur.
- la collection **RéussiteSUP** vous propose des cours vous permettant de consolider vos acquis en fonction de la filière d'études choisie dans le Supérieur. Certains de ces cours peuvent également être utilisés pour réviser le bac



*Un MOOC (Massive Open Online Course) est un cours en ligne, collaboratif, gratuit et ouvert à tous.

CALENDRIER DE L'ANNÉE DE TERMINALE 2023-2024

	Baccalauréats général et technologique	Baccalauréat professionnel	
	Le contrôle continu pour les baccalauréats général et technologique a lieu tout au long de l'année.	Les épreuves professionnelles font l'objet d'un calendrier spécifique et variable selon la spécialité visée.	Les dates clés pour préparer son entrée dans l'enseignement supérieur
DÉC.			20 décembre : ouverture de Parcoursup.gouv.fr pour consulter l'offre de formation
JANV.			17 janvier : début des inscriptions et de la formulation des vœux
MARS			14 mars : date limite pour formuler ses vœux
AVR.			3 avril : date limite pour compléter son dossier et confirmer ses vœux
MAI		27 mai au 7 juin : épreuves écrites et pratiques sur support informatique	30 mai : début de la phase d'admission principale (réponses des formations)
JUIN		11 au 14 juin : langues vivantes	11 juin : lancement de la phase complémentaire (possibilité de formuler de nouveaux vœux)
	18 juin : épreuve de philosophie 19 au 21 juin : épreuves de spécialité	18 au 26 juin : autres épreuves écrites d'enseignement général	16 au 23 juin : pendant les épreuves écrites, les délais de réponse aux propositions d'admission sont suspendus pour permettre aux lycéens de se concentrer sur leurs épreuves
	24 juin au 3 juillet : Grand oral		
JUIL.	8 juillet : résultats du baccalauréat 11 juillet : fin de la session 2024	8 juillet : résultats du baccalauréat 11 juillet : fin de la session 2024	12 juillet : fin de la phase d'admission principale

INSCRIPTIONS ET ADMISSIONS HORS PARCOURSUP

BACHELOR Manager en Hôtellerie Internationale - Vatel
 BMA Arts graphiques option Signalétique - LPO Tani Malandi
 BTS Comptabilité et Gestion - Mayotte Consulting formation
 BTS Gestion de la PME - Ecole Supérieure de Commerce et de Gestion de Mayotte
 DEUST Conducteur de travaux en éco-construction - CNAM

CAMPUS CONNECTÉ

Le Campus Connecté d'Hajangua accompagne des étudiants qui suivent une formation post-BAC à distance quel que soit le lieu de formation.
Double démarche:
 Inscription Parcoursup et candidature sur dossier -
 Se renseigner par mail: campus.connecte@cadema.yt

ATTENTION:

EXCEPTIONNELLEMENT CETTE ANNÉE, L'OFFRE POURRAIT ÉVOLUER JUSQU'À MI-MARS 2024 POUR NOTRE ACADÉMIE AVEC DE NOUVELLES FORMATIONS. POUR CONNAITRE LES ÉVENTUELLES ÉVOLUTIONS, RÉFÉREZ-VOUS TOUJOURS À L'OFFRE PRÉSENTE SUR LA PLATEFORME WWW.PARCOURSUP.GOUV.FR
 (Mise à jour en Février 2024 par Pôle PARCOURSUP - DRAIO)

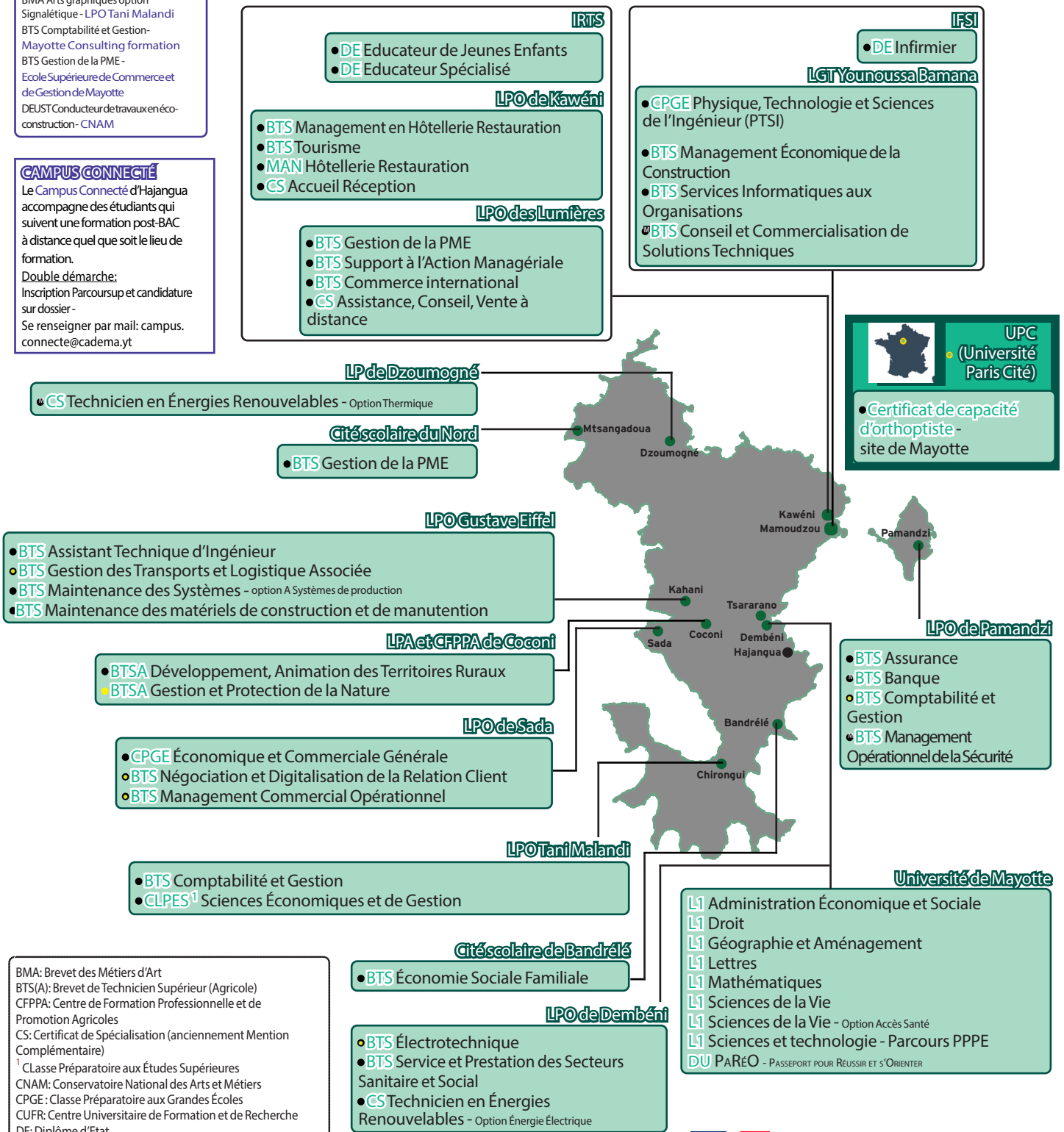

BMA: Brevet des Métiers d'Art
 BTS(A): Brevet de Technicien Supérieur (Agriculture)
 CFPPA: Centre de Formation Professionnelle et de Promotion Agricoles
 CS: Certificat de Spécialisation (anciennement Mention Complémentaire)
¹ Classe Préparatoire aux Études Supérieures
 CNAM: Conservatoire National des Arts et Métiers
 CPGE: Classe Préparatoire aux Grandes Écoles
 CUFR: Centre Universitaire de Formation et de Recherche
 DE: Diplôme d'État
 DEUST: Diplôme d'Études Universitaires Scientifiques et Techniques
 DU: Diplôme Universitaire
 IFSI: Institut de Formation en Soins Infirmiers
 IRTS: Institut Régional du Travail Social
 L.A.S: Licence Accès Santé
 L1: Licence 1ère année
 LPA: Lycée Professionnel Agricole
 LPO: Lycée Polyvalent
 MAN: Mise à Niveau
 PPPE: Parcours Préparatoire au Professorat des Écoles

- formation sous statut étudiant uniquement
- formation en parcours mixte: sous statut étudiant et/ou en apprentissage une partie ou tout le long de la formation
- formation sous statut d'apprenti uniquement
- formation sous statut d'apprenti et sous statut étudiant

Kit ressources, lycéens, étudiants, parents,
disponible dans les **Espaces publics numériques**
situés dans les communes de Mayotte.

ESPACES PUBLICS NUMÉRIQUES À MAYOTTE

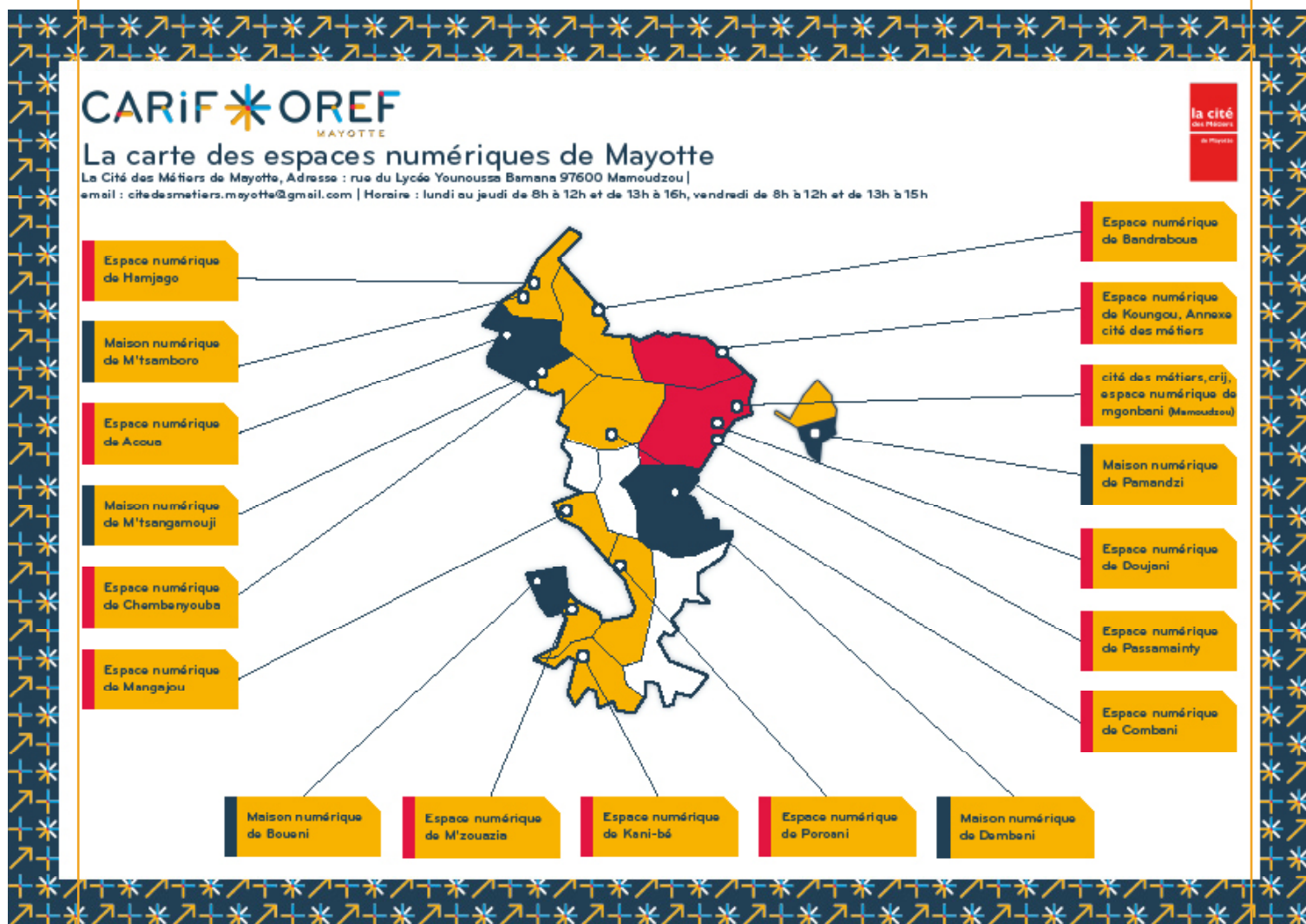

> En complément du réseau des espaces publics numériques, il existe également le réseau France services dont vous trouverez la liste au lien suivant:

<https://www.france-services.gouv.fr/le-reseau/mayotte>

S'inscrire
dans
l'enseignement
supérieur



S'inscrire en passant par la plateforme nationale
de préinscription Parcoursup.

www.parcoursup.gouv.fr



Le calendrier 2024 en 3 étapes

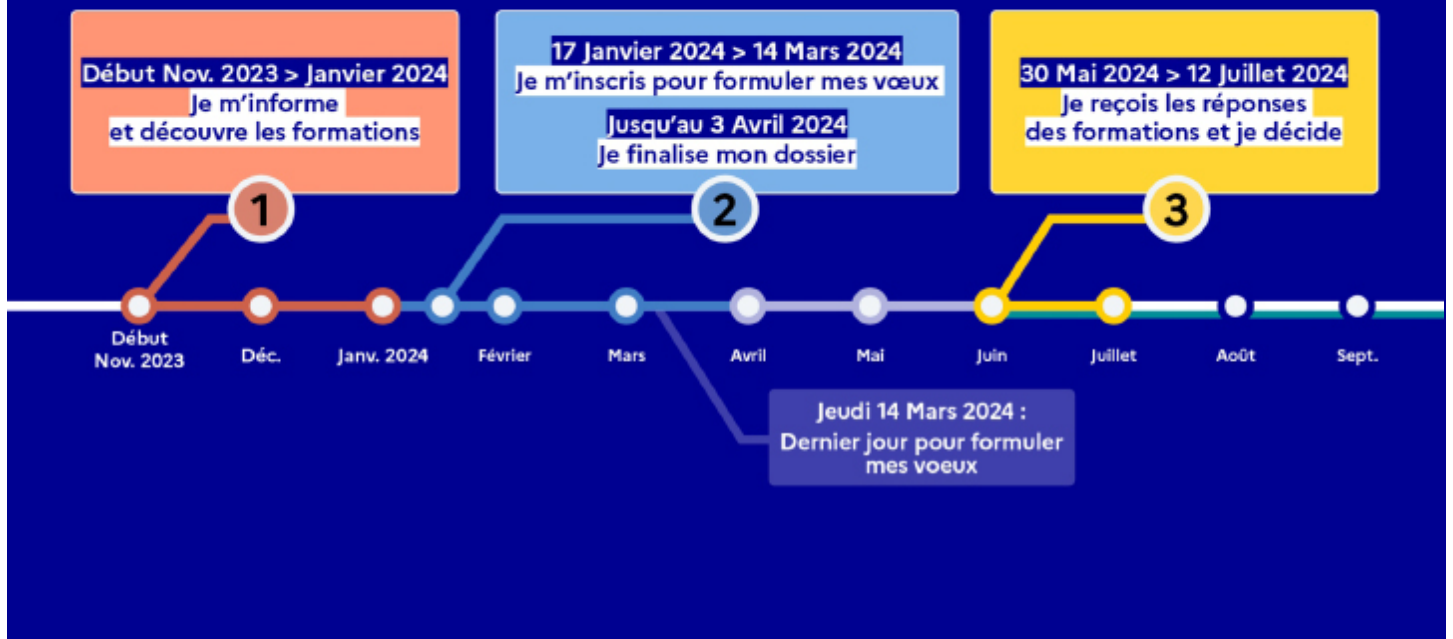

ACCOMPAGNEMENT TOUT AU LONG DE LA PROCÉDURE :

> Le numéro VERT spécifique Mayotte (n° gratuit) :

0 800 721 800

Du lundi au vendredi
de 8h à 12h

La messagerie
« **contact** »
depuis le dossier
du candidat

Les réseaux sociaux
pour s'informer en
permanence

 @Parcoursup_info
 @Parcoursupinfo

L'assistance téléphonique nationale
(gratuite) est également ouverte de 10h
à 16h (heure de PARIS) au
0 800 400 070



Aides
financières
nationales et
départementales



AIDES NATIONALES

DOSSIER SOCIAL ÉTUDIANT (DSE)

SAISIE DE VOTRE DOSSIER DU

01 MARS AU 31 MAI 2024

BOURSES ET LOGEMENT

(Bourses sur critères sociaux)

La demande de bourse et/ou logement est formulée par l'intermédiaire du **Dossier social étudiant (DSE)** via le site officiel du portail :

www.etudiant.gouv.fr/fr

www.messervices.etudiant.gouv.fr/envole/



Des questions sur Le DOSSIER SOCIAL ÉTUDIANT (DSE)?

S'ADRESSER AU



<https://www.crous-reunionmayotte.fr/>



<https://www.messervices.etudiant.gouv.fr/envole/message/new>



Allo Bourses – **02 62 48 32 51**

ouvert du lundi au vendredi, de 9h00 à 11h00 (novembre-mai)

de 7h00 à 11h00 (mai-novembre)

Accueil physique possible de 08h à 11h30 sur le site de l'Université de Dombéni:



> contacter M. Bacar : **06 39 96 00 77**

> contacter Mme Ferrere : **06 39 66 00 15**

Pour rencontrer un assistant de service social, il faut prendre un RDV sur le portail «messervices.etudiant.gouv.fr», rubrique 'Prendre un RDV avec le CROUS' puis enfin remplir le formulaire.



RÉPUBLIQUE
FRANÇAISE

*Liberté
Égalité
Fraternité*

les Crous



Une bourse, un logement

*Et moi ?
Est-ce que j'y ai droit ?*

Je fais mon dossier social étudiant

à partir du 15 mars

Guide de
L'ÉTUDIANT
2023 • 2024



Scanner le QR CODE

AIDES DÉPARTEMENTALES

DES

(Direction de l'Enseignement Supérieur)

BOURSES ET AIDES

Elles sont destinées aux étudiants boursiers et non boursiers dont leur projet est lié aux métiers d'avenir ou en tension...

<https://bourses.cd976.fr/login>

Demande de bourses départementales
SAISIE du 15 mars au 31 octobre 2024



AIDES À LA MOBILITÉ ÉTUDIANTS

Passeport Mobilité Etudes :
Prend en charge le coût du transport aérien.

www.ladom.fr

Faites votre demande :
www.ladom.fr/decouvrir-nos-aides-au-voyage

> Passeport mobilité études

SAISIE du 1er janvier au 31 mai 2024

Tél: 09 73 45 88 20



AIDES DÉPARTEMENTALES

CADRES D'AVENIR

Dispositif Cadres d'avenir pour Mayotte vise à promouvoir la formation de cadres locaux pour soutenir le développement de Mayotte.

Les candidats doivent postuler exclusivement en ligne sur:

<https://www.demarches-simplifiees.fr/commencer/cadre-d-avenir-mayotte-candidature>

Pour toute question sur le dossier
cadre-avenir@mayotte.gouv.fr

Date limite de dépôt des candidatures :
1er septembre 2024 (minuit, Mayotte)



AUTRE AIDE COMPLÉMENTAIRE PRIVÉE

Le Fond de dotation Anne et Frédéric Potter
Dépôt des dossiers d'inscription exclusivement en ligne sur
www.fonds-potter.org

17 janvier au 7 avril 2024

Dépôt des dossiers d'inscription exclusivement en ligne

6 avril au 14 avril 2024

Première sélection sur la base des dossiers

17 avril au 12 mai 2024

Entretiens individuels des lycéens sélectionnés avec les membres du jury
Les lauréats seront informés avant le 29 Mai 2024.

AUTRES SOLUTIONS DE LOGEMENT

MAISON des JEUNES TALENTS à PARIS

<https://www.helloasso.com/associations/maisons-des-jeunes-talents>

RÉSIDENCES ÉTUDIANTES SUITÉTUDES À LYON

<https://www.suitetudes.com/fr/logement-etudiant/lyon>



TROUVER UN LOGEMENT

via portail Dossier Social Etudiant

<https://trouverunlogement.lescrous.fr/>

LOKAVIZ, SE LOGER CHEZ UN PARTICULIER

les offres sur

www.lokaviz.fr/



BED & CROUS, À PRIX ÉTUDIANT :

les offres sur

www.bedandcrous.com/

AIDE AU LOGEMENT

votre demande sur www.caf.fr/



VISALE : L'AIDE À LA CAUTION LOCATIVE

www.visale.fr/

AUTRES AIDES

www.etudiant.gouv.fr/fr/aides-financieres

AIDE FINANCIÈRE SPÉCIFIQUE (ponctuelle)

AIDE AU MÉRITE
(complémentaire à la bourse)

ALLOCATION ERASMUS +

AIDE À LA MOBILITÉ PARCOURSUP

AIDE DE LA GRANDE ÉCOLE DU NUMÉRIQUE
s'informer sur :
www.grandeecolenumerique.fr/

AIDE À LA MOBILITÉ INTERNATIONALE

AIDE À LA MOBILITÉ MASTER

Aide à la mobilité en master (AMM)

Les étudiants boursiers (ou bénéficiaires d'une allocation annuelle) titulaires d'une licence, inscrits en première année de master l'année suivant l'obtention de leur diplôme de licence dans une région académique différente de celle dans laquelle ils ont obtenu leur licence, peuvent solliciter une aide pour faciliter leur mobilité géographique.

Exemple : 2023-2024 : obtention de la licence de droit à Montpellier; 2024-2025: inscription en master de droit à La Réunion.

Comment en bénéficier ?

D'un montant de 1000 euros, ce soutien est versé après la présentation de l'ensemble des documents nécessaires à l'instruction du dossier (attestation de réussite du diplôme de licence et certificat d'inscription en 1ère année de master) via messervices.etudiant.gouv.fr



Je prépare
ma mobilité
(Mes check-lists)



Mes check lists



Je prépare ma mobilité 2023-2024

Dossier Social Étudiant

01 mars
au
31 mai 2024



pour les moins de 28 ans
au 01/09/2024
**Futurs bacheliers ou
étudiants scolarisés
à Mayotte**

DES

15 mars
au
31 octobre 2024



pour les moins de 26 ans
au 01/10/2024
**Futurs bacheliers ou
étudiants scolarisés
à Mayotte**

LADOM

1^{er} janvier
au
31 mai 2024



pour les moins de 26 ans
au 01/09/2024
**Futurs bacheliers ou
étudiants scolarisés
à Mayotte**

Pour toutes
ces demandes,
PREPAREZ :

- Votre pièce d'identité**
- Un avis d'imposition**
- Les pièces relatives à la scolarité**

(attestation d'inscription dans un
Ets Sup, attestation de réussite au
bac, relevés de note, bulletins
scolaires...)

DOSSIER SOCIAL ÉTUDIANT (DSE)

Vous êtes un étudiant dont les parents sont :

- mariés / pacsés, vous aurez besoin de l'avis fiscal du foyer
- veufs, vous aurez besoin de l'avis fiscal du foyer + le certificat de décès
- divorcés, vous aurez besoin de 2 avis fiscaux (chacun des parents) + le jugement de divorce
- séparés, vous aurez besoin de 2 avis fiscaux (chacun des parents) + jugement de séparation le cas échéant
- concubins, vous aurez besoin de 2 avis fiscaux (chacun des parents)
- célibataires (parent isolé), vous aurez besoin de l'avis fiscal + du jugement de
- parent isolé (livret de famille, relevé de prestation CAF)

Vous êtes :

- étranger, vous aurez besoin de votre titre de séjour
- réfugié, vous aurez besoin de votre titre de séjour + l'attestation délivrée par l'OFPRA
- bénéficiaire de la protection subsidiaire, vous aurez besoin de votre titre de séjour + l'attestation délivrée par l'OFPRA
- bénéficiaire de l'aide social à l'enfance, vous aurez besoin du certificat de l'aide sociale à l'enfance
- indépendant fiscalement, vous aurez besoin de l'acte de décès ou le livret de famille + votre propre avis fiscal
- orphelin rattaché à un foyer fiscal, vous aurez besoin de l'acte de décès ou le livret de famille + l'avis fiscal du foyer
- étudiant marié ou pacsé, vous aurez besoin de votre propre avis fiscal + un justificatif du mariage ou du pacs ou le livret de famille
- étudiant avec un enfant, vous aurez besoin de votre propre avis fiscal + votre livret de famille + l'acte de naissance de votre enfant

Autres pièces :

- justificatif de scolarité (certificat de scolarité, 3 derniers bulletins, etc.)
RIB au nom de l'étudiant
- le cas échéant, des frères et sœurs étudiants dans l'Enseignement supérieur



aprèsbac-DES (conseil départemental)

- 1 photo d'identité de l'étudiant
- Pièce d'identité de l'étudiant ET Pièce d'identité du parent codemandeur
- Extrait d'acte de naissance des DEUX codemandeurs OU Copie du livret de famille
- Document attestant de la résidence du parent codemandeur à Mayotte depuis au moins 15 ans au 1er septembre de l'année universitaire concernée : attestation d'inscription sur les listes électorales OU relevés des factures (EDM, Sogea, France Télécom) OU les avis d'imposition + justificatif de résidence de l'année en cours
- Certificat de scolarité de l'année en cours
- 3 bulletins de l'année de Terminale
OU si vous avez commencé des études universitaires à Mayotte : Attestation d'admission dans un établissement d'enseignement supérieur
- Attestation de réussite au baccalauréat
- Justificatif de la bourse nationale OU Justificatif de non-attribution de la bourse nationale
- Dernier avis d'imposition des parents
- RIB
- Attestation de pré-inscription dans un établissement d'enseignement supérieur
- Pour les boursiers : Attestation de prise en charge provisoire par le CROUS au titre de la bourse nationale
- Attestation sur l'honneur que le parent codemandeur sera résident à Mayotte le 1er septembre de l'année universitaire concernée

Avant le 01 janvier de l'année universitaire concernée

- Certificat de scolarité
- Attestation définitive de bourse nationale OU notification de non-attribution

<https://bourses.cd976.fr/login>

- Pièce d'identité
Carte nationale d'identité
ou
passeport

- Justificatif de domicile
Vous êtes locataire : bail de location ou facture d'eau ou facture d'électricité ou facture internet
OU
Vous êtes hébergé : justificatif de domicile de l'hébergeur ET Attestation sur l'honneur de l'hébergeur ET pièce d'identité de l'hébergeur

- Avis d'imposition OU de non-imposition

- Attestation d'inscription dans un établissement supérieur

- Justificatif filière en saturation ou inexistante
ou
Attestation sur l'honneur de la filière en saturation ou inexistante

- Attestation de réussite au baccalauréat



Gérer
son
quotidien



> Gérer son quotidien



www.etudiant.gouv.fr/fr/des-applis-utiles-pour-votre-vie-etudiante-1846

Gérer son budget

S'inscrire, se loger, se restaurer, se soigner, se vêtir, se déplacer, communiquer avec ses proches, se cultiver...



Apprendre à s'organiser

Trouver un point d'équilibre entre le temps lié aux apprentissages et celui concernant la vie d'étudiant...

> Vie étudiante au quotidien

<https://www.etudiant.gouv.fr/fr/aides-au-logement-et-la-caution-locative-1294>

> kit de survie de la vie étudiante avec INSPIRE

<https://inspire-orientation.org/kit-de-survie/bons-plans>

Des partenaires publics et associatifs à Mayotte accompagnent les jeunes ayant un projet de mobilité en métropole et à l'étranger, que ce soit dans le cadre de poursuite d'études ou de formation professionnelle. Ils organisent des actions d'informations collectives, des forums de la mobilité et des séances de formation pour préparer les jeunes avant leur départ : Émanciper Mayotte, Mayotte Entraide Étudiants, Réseau Lahiki...

L'association Émanciper Mayotte organise une semaine de préparation avant le départ dans l'hexagone ou à La Réunion:

<https://www.mayotte.gouv.fr/contenu/telechargement/26203/236077/file/Flyer%20Emanciper%20Mayotte%20-%20cadres%20avenir.pdf>

> Guide pratique destiné aux étudiants ultramarins en mobilité:

<https://www.famillesrurales.org/>

<https://www.famillesrurales.org/outre-mer>



PRENDRE SOIN DE SA SANTÉ

Avant votre départ en métropole ou dans un département d'outre-mer, chaque étudiant majeur doit faire ses démarches pour s'affilier en tant qu'assuré autonome et retirer son attestation de droits à l'Assurance maladie.

Si vous êtes mineur et moins de 16 ans, vous pouvez demander votre affiliation à la CSSM si l'un de vos parents y est affilié.

S'adresser à la Caisse de Sécurité Sociale de Mayotte (CSSM) muni d'un extrait de naissance, d'un justificatif d'identité, d'un justificatif d'adresse et d'un relevé d'identité bancaire (RIB).

www.cssm.fr/ >> pfs.cssm@css-mayotte.fr

Tous les étudiants sont rattachés au régime général de sécurité sociale.

> **Pour toutes informations sur le site de l'assurance maladie :**

www.ameli.fr

L'adhésion à une complémentaire santé (Complémentaire santé solidaire, LMDE, SMENO...) qui est facultative, mais recommandée (elle permet de rembourser la part des frais médicaux non pris en charge par la sécurité sociale).

> SERVICES UNIVERSITAIRES DE SANTÉ

Gratuits, les services universitaires de médecine préventive et de promotion de la santé (SUM-MPS) sont ouverts à tous les étudiants inscrits à l'université et ayant acquitté la CVEC (contribution vie étudiante et de campus).

> AIDE PSYCHOLOGIQUE

Vous pouvez aussi bénéficier d'une aide psychologique : Bureaux d'aide psychologique universitaires (BAPU), centres de consultation gratuits ouverts à tous les étudiants.

> AUTRE ACCOMPAGNEMENT PSYCHOLOGIQUE POUR LES ÉTUDIANTS :
SANTÉ PSY ÉTUDIANTS

Ce nouvel accompagnement psychologique est créé pour les étudiants en situation de mal-être, il ne remplace pas les autres dispositifs d'aide psychologique existant.

<https://santepsy.etudiant.gouv.fr/>





Préparer
son
retour
à Mayotte



QUELQUES CONSEILS PRATIQUES AVANT VOTRE RETOUR :

- > **S'informer sur les métiers d'avenir, les métiers en tension à Mayotte**
- > **Anticiper son embauche en enrichissant ses réseaux de contacts**

CHERCHER UN EMPLOI

- Faites de la veille informationnelle sur les sites d'offres d'emploi et créez des alertes mail en enregistrant vos critères de recherche. France Travail répertorie les annonces de tous les sites. Le site de l'APEC en propose aussi, n'hésitez pas à les consulter régulièrement.
- Mettez à jour votre CV et adaptez-le aux offres auxquelles vous postulez. N'hésitez pas à envoyer des candidatures spontanées auprès des entreprises.
- Ne ratez pas les salons de l'emploi pour rencontrer des recruteurs. CV et lettre de motivation en main, vous y enchaînez plusieurs entretiens dans la journée. Comme vous aurez peu de temps pour convaincre, préparez bien vos arguments.

TIREZ PROFIT DE VOTRE STAGE DE FIN D'ÉTUDES

Le stage de fin d'études permet de se familiariser avec le monde professionnel et de mettre en pratique les connaissances et les compétences acquises au fil des années d'études. Souvent obligatoire pour valider votre formation !

ACTIVEZ VOS RÉSEAUX PROFESSIONNELS ICI ET AILLEURS

Faites savoir autour de vous que vous cherchez un emploi et informez-vous sur les entreprises qui recrutent dans votre secteur d'activité. Les réseaux sociaux professionnels vous permettent de mettre en ligne votre CV.

FAITES-VOUS ACCOMPAGNER DANS VOTRE RECHERCHE D'EMPLOI

Associations d'anciens étudiants, bureau d'aide à l'insertion professionnelle (BAIP), de nombreux établissements proposent des services pour aider les diplômés à trouver un emploi.

Les jeunes diplômés (à partir de bac + 4) peuvent s'adresser à **l'APEC** (Association pour l'emploi des cadres). Elle peut vous accompagner dans votre recherche d'emploi. Sinon, rapprochez-vous de l'agence **France Travail** : elle accompagne tous les demandeurs d'emploi quel que soit leur niveau d'études.

Les étudiants du programme Cadres d'Avenir sont accompagnés par l'association Mayotte Entraide Étudiants, une année avant le retour sur Mayotte et 6 mois après le retour.

Recherche d'entreprises correspondant au profil du candidat, mise en relation, préparation à l'entretien, conseils, etc.

<https://www.mayotte.gouv.fr/contenu/telechargement/26203/236077/file/Flyer%20Emanciper%20Mayotte%20-%20cadres%20avenir.pdf>

QUELQUES LIENS UTILES

Le portail d'offres d'emploi pour les jeunes diplômés et cadres:
www.apec.fr/

LE SITE DE FRANCE TRAVAIL:
<https://www.francetravail.fr/accueil/>

Le réseau **France Alumni** est un réseau d'anciens étudiants de l'enseignement supérieur français. Il permet de garder contact avec ses camarades de cours et de multiplier les opportunités professionnelles:
www.francealumni.fr/

L'académie de Mayotte pour devenir enseignant:
www.ac-mayotte.fr/

L'INSEE pour les statistiques:
www.insee.fr/fr/accueil

La Chambre de commerce et d'industrie de Mayotte :
www.mayotte.cci.fr/

Toutes les offres d'emploi de Mayotte:
<https://candidat.pole-emploi.fr/offres/emploi/mayotte/r18>





Médiateurs
sociaux
et
académies
partenaires



LA DES

(Direction de l'Enseignement Supérieur)

EN METROPOLE

LE RÉSEAU DES MÉDIATEURS ET MÉDIATRICES

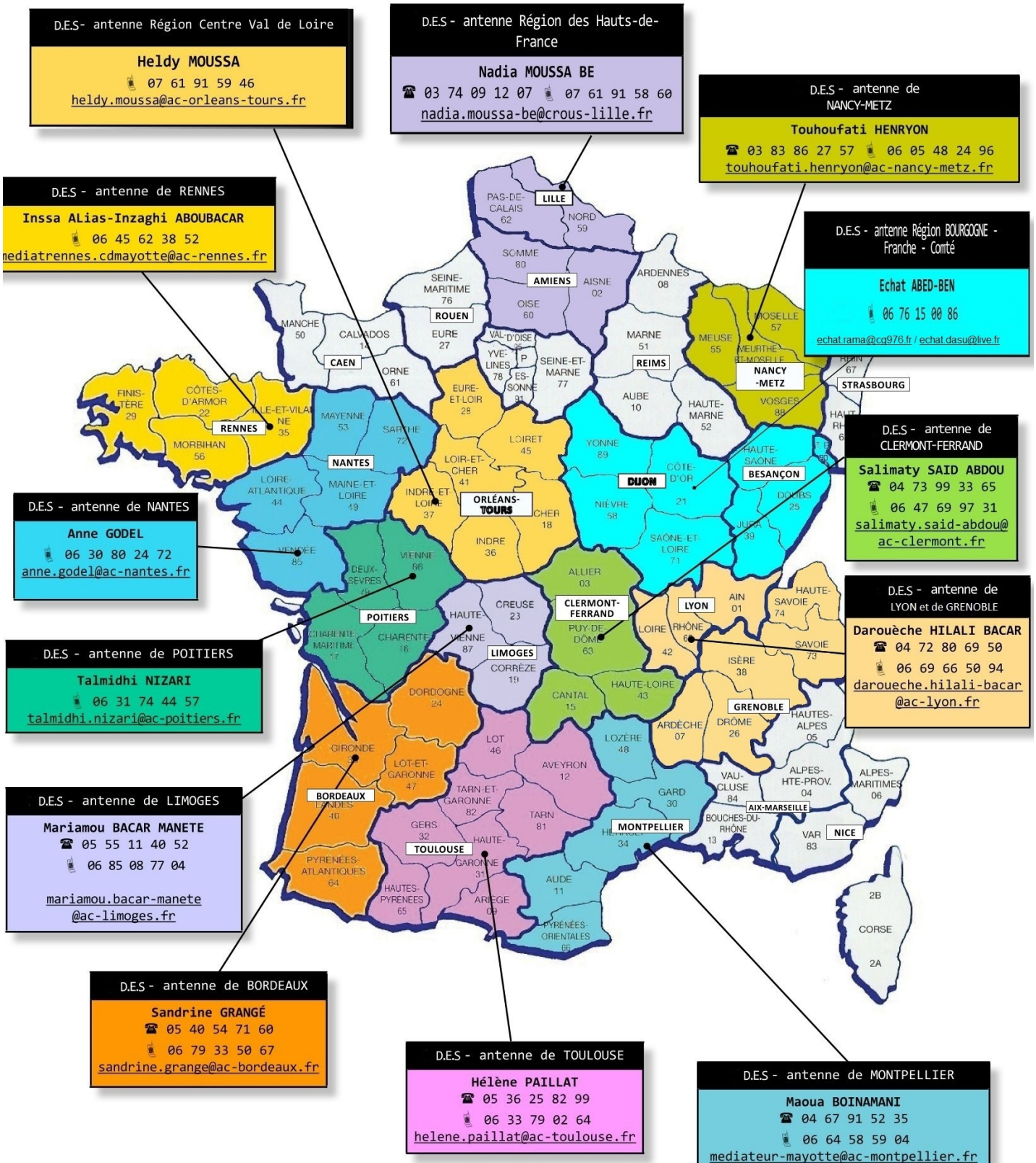

DES
- Direction de l'Enseignement Supérieur

Directrice: Mme Dahabia CHANFI
Mail: dahabia.chanfi@cg976.fr
Chef service des bourses:
M. Dalilou BINA
Mail: dalilou.bina@cg976.fr

Rue du lycée Bamana

Standard:
02 69 66 18 74 / 19 76

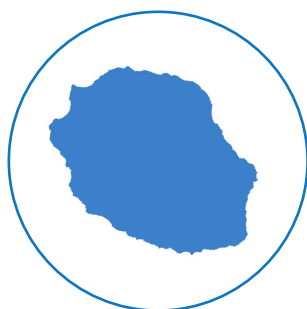
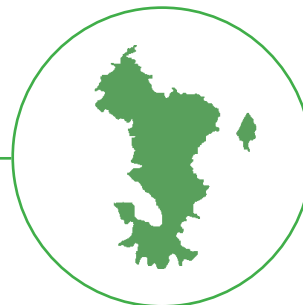

Délégation de Mayotte à La Réunion

Délégué: M. El-Anrif BAMCOLO MOHAMED

Cheffe de service Formation et d'Insertion
professionnelle:

Mme Karida NOUROUDINE

Téléphone:

02 62 30 18 18 / 06 92 88 63 49

Mail: karida.nouroudine@dm-reunion.fr

26 rue Issop Ravate
97400 Saint-Denis

Mail: delegationreunion@hotmail.fr

Délégation de Mayotte à Paris

Délégué: M. Faridy ATTOUMANE

Conseillère d'orientation et d'insertion
professionnelle: Mme Hadidja Bint
MADI ABDALLAH

Téléphone: 06 67 71 38 65

Mail: madi-abdallah.h@dm-paris.fr

51-53 rue les Doctors Blanche
75016 Paris

Standard: 01 55 03 03 03

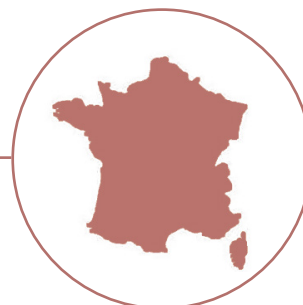

Rendez-vous sur la plateforme de saisie des demandes de bourses pour vous inscrire:

<https://bourses.cd976.fr>

Facebook : [boursesCD976](https://www.facebook.com/boursesCD976)

Consulter et télécharger le guide DES sur:

mobilite.ac-mayotte.fr



Liste des
partenaires



AIDES FINANCIÈRES



CROUS

de la Réunion et de Mayotte

Pour toutes questions concernant le DSE (Dossier social étudiant)



Depuis le 1er janvier 2023, les dossiers de demande de bourse de l'enseignement supérieur et de logement sont gérés par le **CROUS** de la Réunion et de Mayotte.

Tél : 02 62 48 32 51

<https://www.crous-reunionmayotte.fr/>



DES

(Direction de l'Enseignement Supérieur)

Bourses et aides du Conseil départemental de Mayotte destinées aux étudiants boursiers, et non boursiers dont leur projet est lié aux métiers en tension...

<https://cg976.fr/>

<https://bourses.cd976.fr>



Aide financière du dispositif CADRES D'AVENIR

Le dispositif vise à promouvoir la formation de cadres locaux pour soutenir le développement de Mayotte.

Tél. 06 39 28 05 28

daniel.jaar@mayotte.gouv.fr



L'Agence De l'Outre-mer pour la Mobilité (LADOM)

Passeport Mobilité Études

Passeport mobilité FORMATION PROFESSIONNELLE

AIDE à la CONTINUITÉ TERRITORIALE

<https://mobilite.ladom.fr>



ACTION LOGEMENT

Facilitez votre recherche de logement avec :

VISALE, un garant 100 % gratuit. Inscription sur le site visale.fr

L'AVANCE LOCA-PASS*, le financement gratuit de votre dépôt de garantie*

L'AIDE MOBILI-JEUNE*, une subvention pour alléger le loyer

* Un crédit vous engage et doit être remboursé. Vérifiez vos capacités de remboursement avant de vous engager

21 place Mariage, 97600 Mamoudzou

Tél. : 0269 53 01 00

actionlogement.fr

AIDES à l'INFORMATION, à l'ORIENTATION, et à l'INSERTION



LE CENTRE D'INFORMATION ET D'ORIENTATION (CIO)

accompagne les élèves de la 3ème à l'enseignement supérieur dans la construction de leur projet scolaire et professionnel

Tél : 02 69 63 34 02
ciomamoudzou@ac-mayotte.fr



CCIM

aide à la création et à l'accompagnement des entreprises.
Elle assure des formations continues

www.mayotte.cci.fr



LA CITÉ DES MÉTIERS

Rue du lycée Bamana - 97600 Mamoudzou

Tél : 02 69 64 38 42
citédesmétiers.mayotte@gmail.com



FRANCE TRAVAIL

Direction territoriale
Majicavo-Lamir - 97600 Mamoudzou

Tél : 0269 63 01 21
https://www.francetravail.fr/accueil/



MISSION LOCALE de MAYOTTE

1ère étage du centre d'affaire
ZI Nel de Kawéni - 97600 Mamoudzou

Tél : 02 69 60 20 85
contact@mlm976.org



CENTRE RÉGIONAL D'INFORMATION JEUNESSE (CRIJ)

1696 BD Younoussa Bamana - 97600 Mamoudzou

Tél : 02 69 61 29 17 - contact@crij-mayotte.fr
www.crij-mayotte.fr

AIDES aux FAMILLES



Union départementales des associations familiales

UDAF de Mayotte- 31 rue de la Cité de Doujani 2 - Appartement 7 - M'tsapéré
97600 MAMOUDZOU

Tél : 02 69 61 99 14 / 06 39 04 17 30



**Fédération des Conseils de Parents
d'Élèves des écoles publiques**

accompagne les élèves et leurs familles dans leurs démarches

Zalifa ASSANI assani.zalifa@gmail.com Tél: 06 39 22 96 37

Haidar ATTOUMANI SAID kw-ame@hotmail.fr Tél: 06 39 60 82 06

Fatima MOUHOSSOUNI Tél : 07 66 83 85 41



Familles Rurales

25 quartier Gnambo Titi - 97640 SADA

kassim.abdallah@famillesrurales.org

Tél : 02 69 63 30 75

Téléchargement du guide:

<https://www.famillesrurales.org/outre-mer>



Confédération Syndicale des Familles de Mayotte

4 rue du collège - 97640 SADA

Rafza YOUSOUF ALI : Présidente de l'Union départementale

rafza@hotmail.fr udcsf.mayotte@laposte.net



**FEDERATION DES ASSOCIATIONS MAHORAISES
DE METROPOLE**

contact@famm-asso.org

Tél : 06 69 61 75 60 / 06 35 45 67 42

AIDES aux ÉTUDIANTS



EMANCIPER MAYOTTE

4 rue Debaa, Iloni, 97660 DEMBENI
Promouvoir la réussite éducative des mahorais

contact@emancipermayotte.org - Facebook : Emanciper Mayotte
Tél : 02 69 66 63 07



AEJM

6 rue Lambert, Iloni - 97660 Dombéni
Elle accompagne les étudiants du centre universitaire de Mayotte à défendre leurs intérêts afin de mieux réussir leurs études

secretaire@aejm.fr Tél : 0269 66 68 16



RÉSEAU LAHIKI

Escalier, école primaire Sada 3 - 97640 SADA
Elle accueille et accompagne les étudiants dans leurs démarches administratives (études, logement, vie quotidienne...)

Tél : 06 46 84 93 18
contact.lahiki@gmail.com



MAYOTTE ENTRAIDE ÉTUDIANTS

22 ruelle de l'ancienne mosquée Bouyouni - 97650 Bandraboua

contact : Zabourada Madi- Chargée de mission de vie associative et d'entraide

Tél : 0639 99 07 11
contact@m-2e.fr



Le Collectif Génération d'Acoua

Accompagnement à la réussite éducative et socio-éducative / Mise en place des ateliers pour les démarches postbac. Promeut l'éducation dans la commune d'Acoua et d'organiser des manifestations culturelles, sportives et environnementales

10 Rue Saïd Toubou 97630 Acoua

contact : Saïd Djibril MADI-TCHAMA
collectifgeneration@live.fr
Tél : 0639 40 35 11

PASSEPORT



Voyage /
Installation:
Les documents
nécessaires





LES DOCUMENTS NÉCESSAIRES

DOCUMENTS D'IDENTITE ET PAPIERS

- CNI ou passeport ou titre de séjour/visa
- Permis de conduire
- Attestation JDC
- Attestation CSSM ou carte vitale
- Carnet de santé
- Dernier avis d'imposition des parents + création de compte
- Photocopies du livret de famille
- Extrait d'acte de naissance
- Relevé de notes au BAC
- Bulletins de 1ères et de Terminale

DOCUMENTS DE VOTRE VOYAGE

- Billets électroniques (avion, train)
- Carnet d'adresses utiles
- Votre itinéraire depuis l'aéroport

DOCUMENTS RELATIFS À VOTRE INSTALLATION

- Liste et coordonnées de vos contacts
- Réservation de votre logement imprimée
- Documents demandés pour l'entrée dans le logement

MOYENS DE PAIEMENT

- Carte de crédit
- Coordonnées de votre conseiller en banque

**Consultez la liste
des logements
sur
CAMPUS FRANCE**

www.campusfrance.org/fr

**Numerisez
et
conservez
tous
vos documents !**

Notes personnelles

A series of horizontal dotted lines for taking notes.

Notes personnelles

A series of horizontal dotted lines for writing notes.

Notes personnelles

A series of horizontal dotted lines for taking notes.



RÉGION ACADÉMIQUE MAYOTTE

*Liberté
Égalité
Fraternité*

www.ac-mayotte.fr

Scannez le QR code avec votre
téléphone pour accéder au site



mobilite.ac-mayotte.fr

